



ΗΜΕΡΙΔΑ / CONFERENCE

ΠΑΓΚΟΣΜΙΑ ΗΜΕΡΑ ΒΙΟΠΟΙΚΙΛΟΤΗΤΑΣ
WORLD BIODIVERSITY DAY

Η Ημερίδα τελεί υπό την αιγίδα της Επιτροπής Περιβάλλοντος
κ. Ιωάννας Παναγιώτου

The conference is held under the auspices of Commissioner for
the Environment Mrs. Ioanna Panagiotou

Σάββατο 31 Μαΐου 2014
Saturday 31st of May 2014

Αμφιθέατρο Πανεπιστημίου Νεάπολις Πάφου
Amphitheatre of Neapolis University of Pafos

Σχολή Αρχιτεκτονικής & Γεωπεριβαλλοντικών Επιστημών
School of Architecture Land & Environmental Sciences

Πρόγραμμα Αρχιτεκτονικής Τοπίου
Programme of Landscape Architecture



Πρόγραμμα

ΕΓΓΡΑΦΕΣ ΣΥΝΕΔΡΩΝ: 08.30 – 09.00

ΣΥΝΤΟΝΙΣΤΡΙΑ : Δρ. Τζούλια Τζώρτζη

ΧΑΙΡΕΤΙΣΜΟΙ

Πέτρος Σιβτανίδης, Av. Καθ. Real Estate
Πανεπιστήμιο Νεάπολης Πάφου

Ιωάννα Παναγιώτου, Επίτροπος Περιβάλλοντος

Υπογραφή Πρωτοκόλλου Συνεργασίας μεταξύ του Γραφείου του
Επιτρόπου Περιβάλλοντος και του Πανεπιστημίου Νεάπολης Πάφου

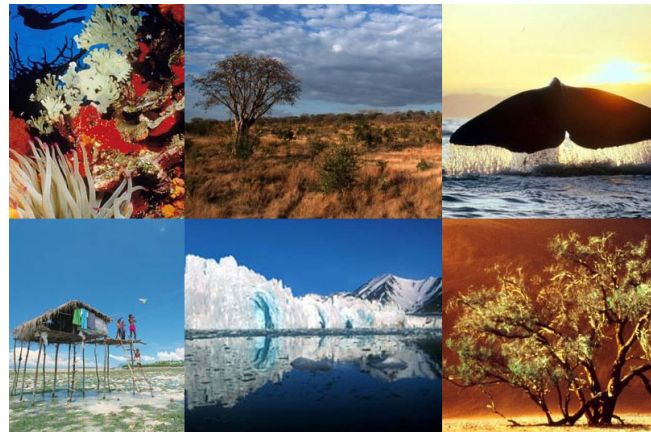

ΕΙΣΗΓΗΣΕΙΣ

- 9.45 Δρ. Τζούλια Τζώρτζη**, Av. Καθηγήτρια Αρχιτεκτονικής Τοπίου
“Εισαγωγή: Παγκόσμια Ημέρα Βιοποικιλότητας”
- 9.50 Χριστόδουλος Μακρής**, Αρχιτέκτονας
“Η Βιοποικιλότητα της Κύπρου”
- 10.20 Δρ. Σάββας Ιεζεκήλ**, Δασολόγος, Συντηρητής Δασών Α, Τμήμα Δασών
“Η πανίδα της Κύπρου”
- 10.40 Τάκης Παπαχριστοφόρου**, Ανώτερος Δασικός Λειτουργός, Τμήμα Δασών
“Ο Βοτανικός Κήπος των Λουτρών της Αφροδίτης στον Ακάμα”
- 11.30 Δρ. Άρτεμις Γιορδαμλή**, Διευθύνων Σύμβουλος Ιδρύματος Λαόνα για την Αναβίωση και Προστασία της Κυπριακή Υπαίθρου,
Αθηνά Παπαθεοδούλου, Λειτουργός Έρευνας Ιδρύματος Λαόνα για την Αναβίωση και Προστασία της Κυπριακή Υπαίθρου
“Η σημασία του τοπίου για την βιοποικιλότητα της Κύπρου: μια πιυχή του έργου Medscapes”
- 12.00 Νίκος Σολωμού**, Περιβαλλοντολόγος
“Κλιματική Αλλαγή και θαλάσσια Βιοποικιλότητα”
- 12.20 Δρ. Τζούλια Τζώρτζη**, Av. Καθ. Αρχιτ. Τοπίου,
Νίκος Θυμάκης, Γεωπόνος
“Βιοποικιλότητα και Αγία Γραφή: Το παράδειγμα του Ιστορικού Βυζαντινού Κήπου της Ι. Θ. Σχολής Χάλκας”
- 12.40** Απονομή των Ευεργετηρίων που δόθηκαν από το Οικουμενικό Πατριαρχείο στους φοιτητές που συμμετείχαν στη Μελέτη Ανάπλησης της Ι.Θ. Σχολής της Χάλκας
- 12.50** Συμπεράσματα - Συζήτηση

Περιήγηση στην Έκθεση Αρχιτεκτονικής Τοπίου που αφορά την μελέτη του Κήπου του Αρχαιολογικού Μουσείου και του Περιβάλλοντος Χώρου της οικίας του Επάρχου